

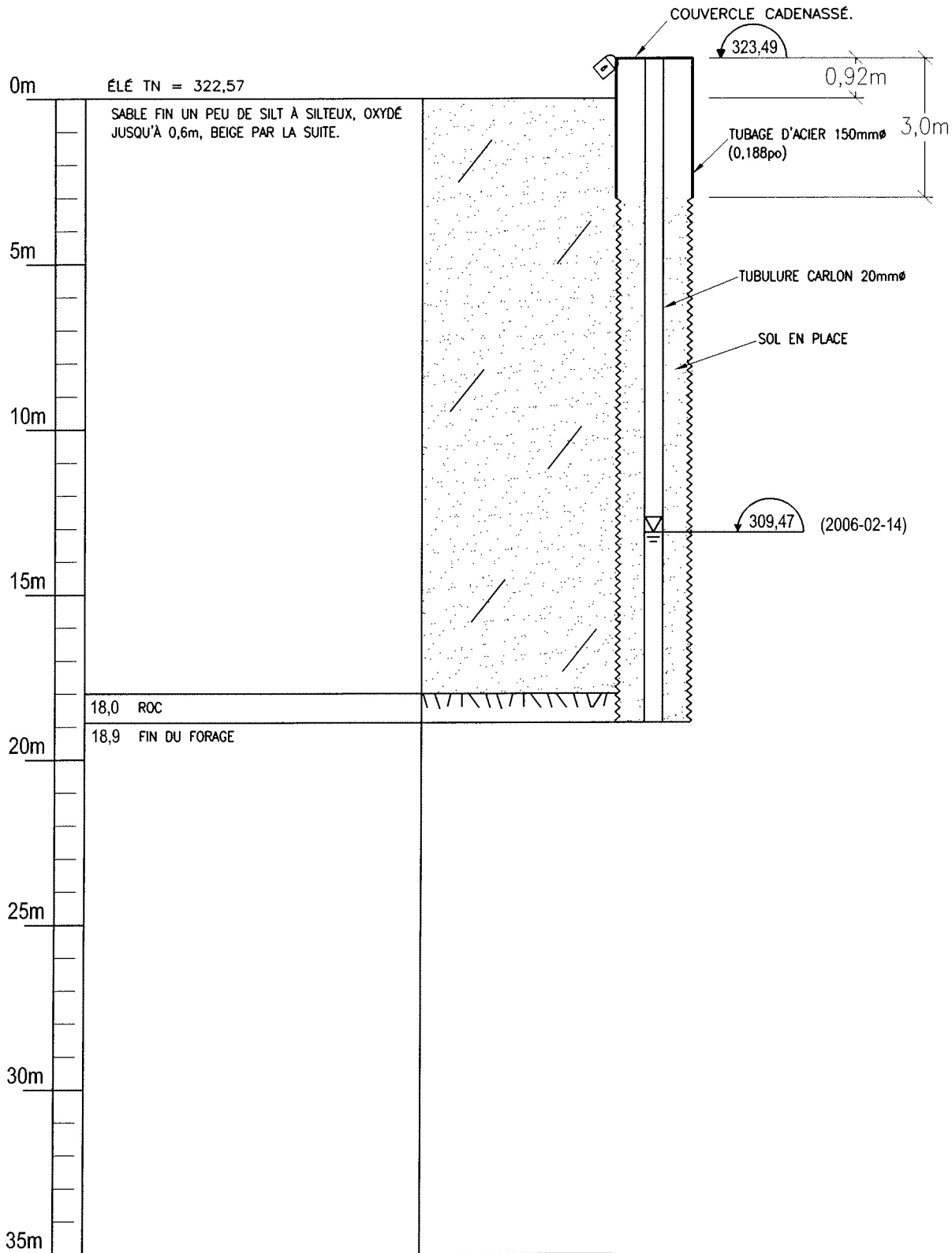

ANNEXE 1

Description des forages

VILLE DE MALARTIC
 COUPE STRATIGRAPHIQUE DU FORAGE FE-01/06
 FORÉ LE 2006-02-09

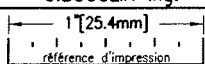

PRÉPARÉ PAR: ERIC SHELLEY		DATE: 22-02-2006	VAUDREUIL-DORION (450) 455-1921	CLIENT: MALARTIC	TITRE: FORAGE FE-01/06
VÉRIFIÉ PAR: G. BOUCLIN ing.		DATE: 22-02-2006	 GCE Consultants	PROJET No.:	DESSIN No.:
	PAGE -	ÉCHELLE: P.A.E		UNITÉ DE MESURE : m	1383-06-01
STE-AGATHE-DES-MONTS (819) 324-2000				REV. 0	

VILLE DE MALARTIC
 COUPE STRATIGRAPHIQUE DU FORAGE FE-02/06
 FORÉ LE 2006-02-09

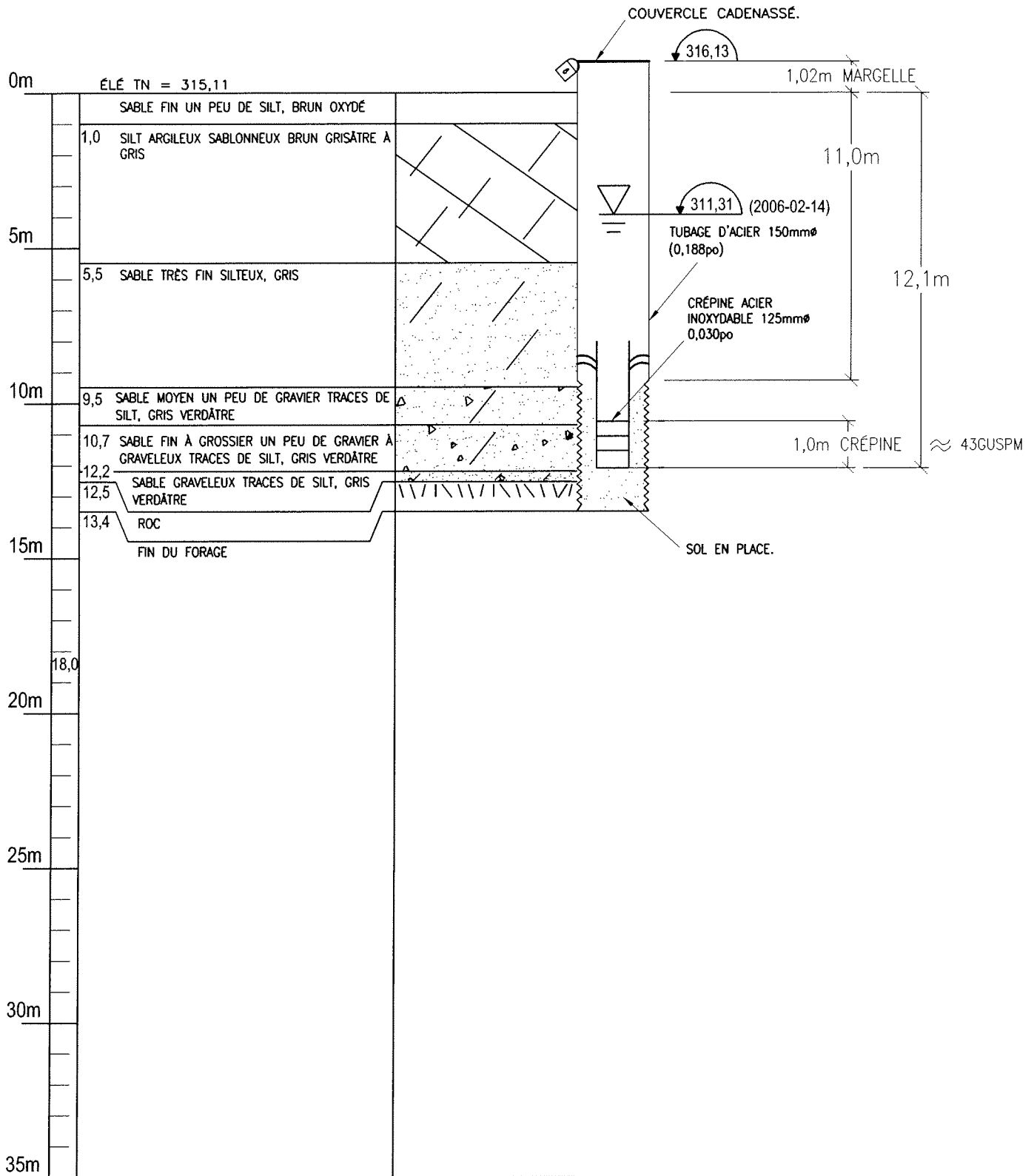

PRÉPARÉ PAR: ERIC SHELLEY	DATE: 22-02-2006	VAUDREUIL-DORION (450) 455-1921	CLIENT: MALARTIC	TITRE: FORAGE FE-02/06
VÉRIFIÉ PAR: G. BOUCLIN ing.	DATE: 22-02-2006	 GCE Consultants	PROJET No.:	DESSIN No.:
	PAGE: -		ÉCHELLE: P.A.E.	UNITÉ DE MESURE: m
STE-AGATHE-DES-MONTS (819) 324-2000			REV.:	0

VILLE DE MALARTIC
 COUPE STRATIGRAPHIQUE DU FORAGE FE-03/06
 FORÉ LE 2006-02-09

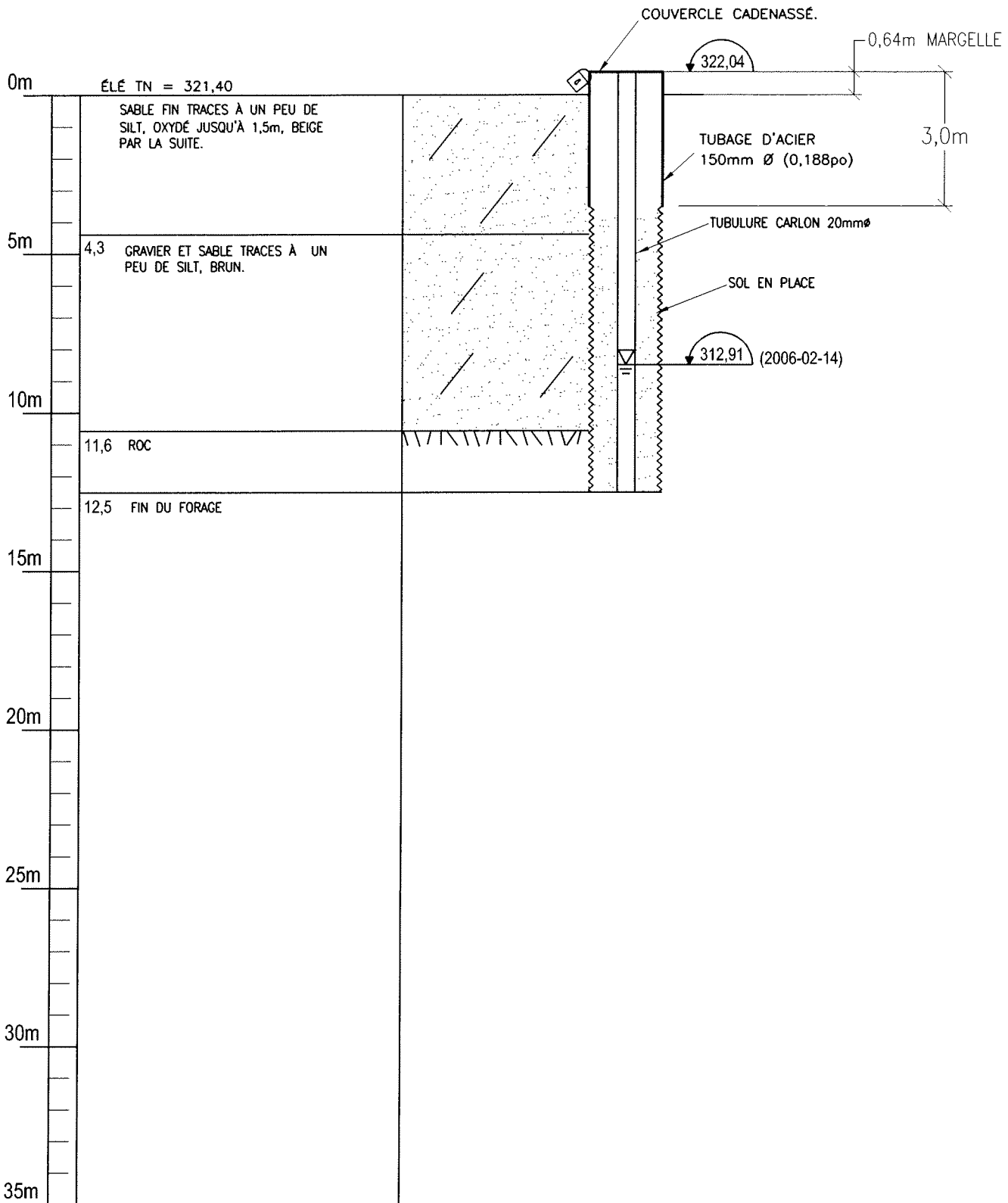

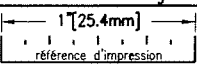
PRÉPARÉ PAR: ERIC SHELLEY		DATE: 22-02-2006	VAUDREUIL-DORION (450) 455-1921		CLIENT: MALARTIC	TITRE: FORAGE FE-03/06
VÉRIFIÉ PAR: G. BOUCLIN ing.		DATE: 22-02-2006	 GCE Consultants		PROJET No.:	DESSIN No.:
	PAGE -	ÉCHELLE: P.A.E			UNITÉ DE MESURE: m	1383-06-01
STE-AGATHE-DES-MONTS (819) 324-2000						

VILLE DE MALARTIC
 COUPE STRATIGRAPHIQUE DU FORAGE FE-04/06
 FORÉ LE 2006-02-09

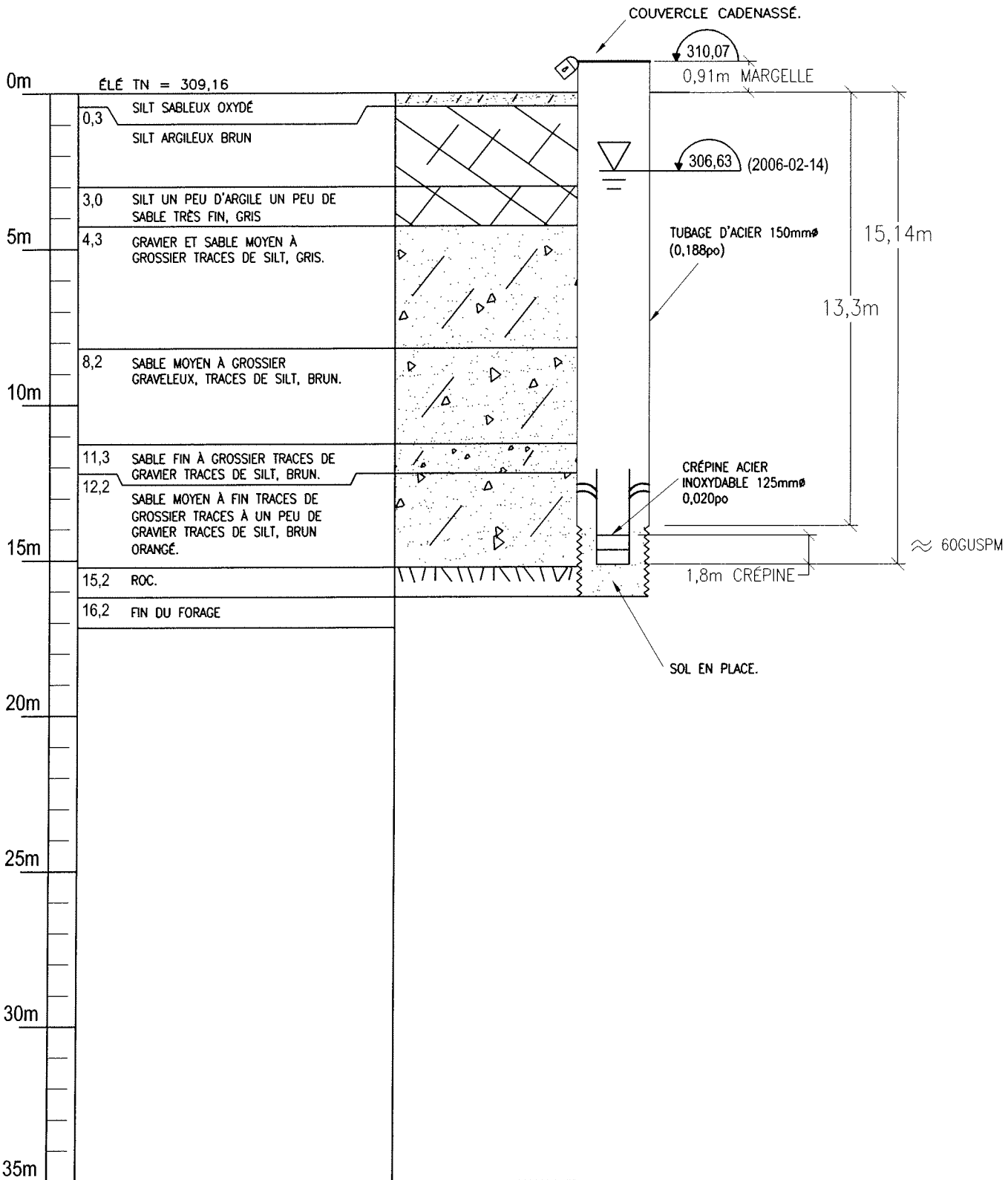

PRÉPARÉ PAR: ERIC SHELLEY	DATE: 22-02-2006	VAUDREUIL-DORION (450) 455-1921	CLIENT: MALARTIC	TITRE: FORAGE FE-04/06
VÉRIFIÉ PAR: G. BOUCLIN ing.	DATE: 22-02-2006	 GCE Consultants	PROJET No.:	DESSIN No.:
1 [25.4mm] référence d'impression	PAGE: -		ÉCHELLE: P.A.E	UNITÉ DE MESURE: m
			1383-06-01	REV. 0

VILLE DE MALARTIC
 COUPE STRATIGRAPHIQUE DU FORAGE FE-05/06
 FORÉ LE 2006-02-09

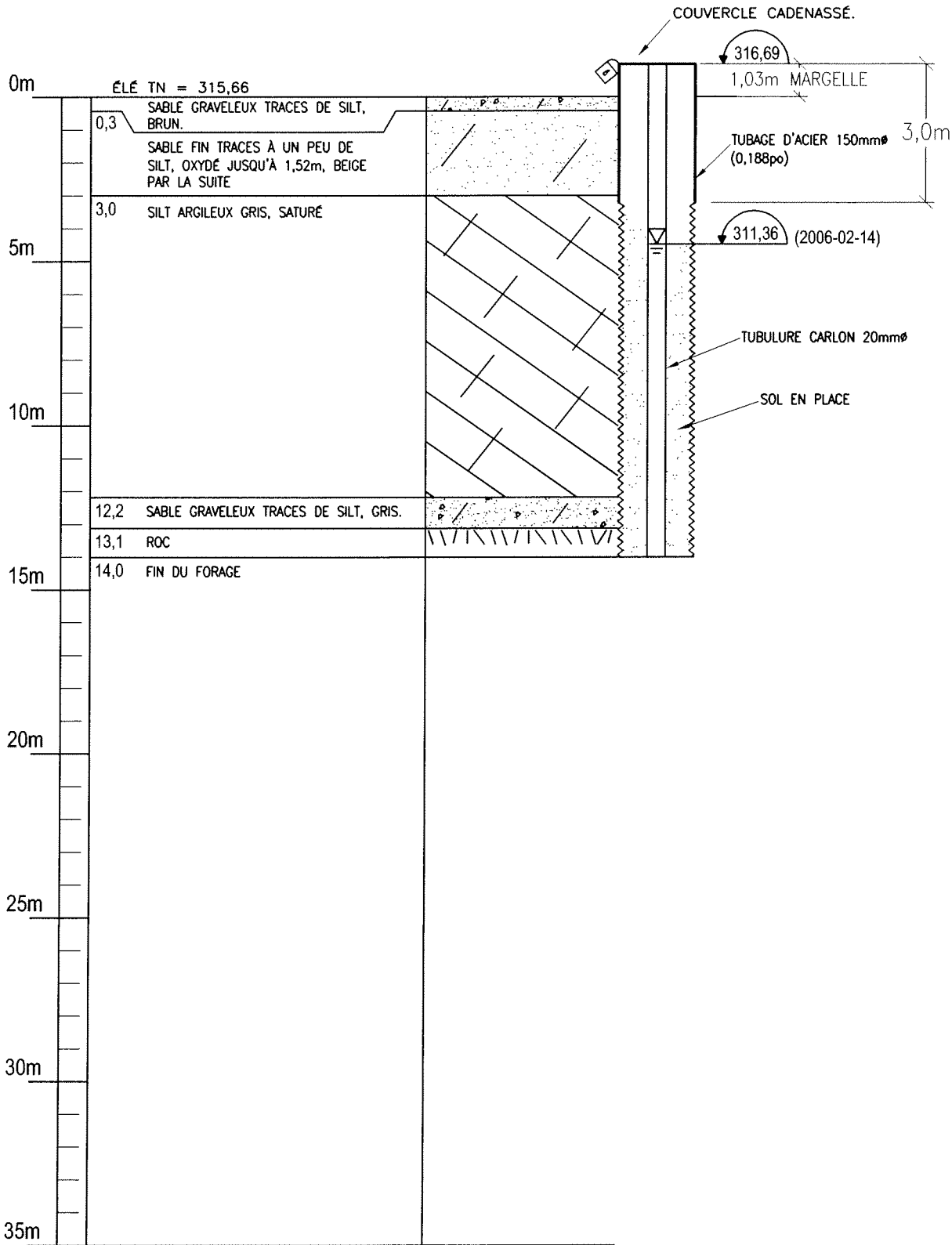

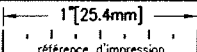
PRÉPARÉ PAR: ERIC SHELLEY		DATE: 22-02-2006	VAUDREUIL-DORION (450) 455-1921	CLIENT: MALARTIC	TITRE: FORAGE FE-05/06
VÉRIFIÉ PAR: G. BOUCLIN ing.		DATE: 22-02-2006	 GCE Consultants	PROJET No.:	DESSIN No.:
 1/25.4mm référence d'impression	PAGE -	ÉCHELLE: P.A.E		UNITÉ DE MESURE: m	1383-06-01
STE-AGATHE-DES-MONTS (819) 324-2000				REV. 0	

VILLE DE MALARTIC
 COUPE STRATIGRAPHIQUE DU FORAGE FE-06/06
 FORÉ LE 2006-02-09

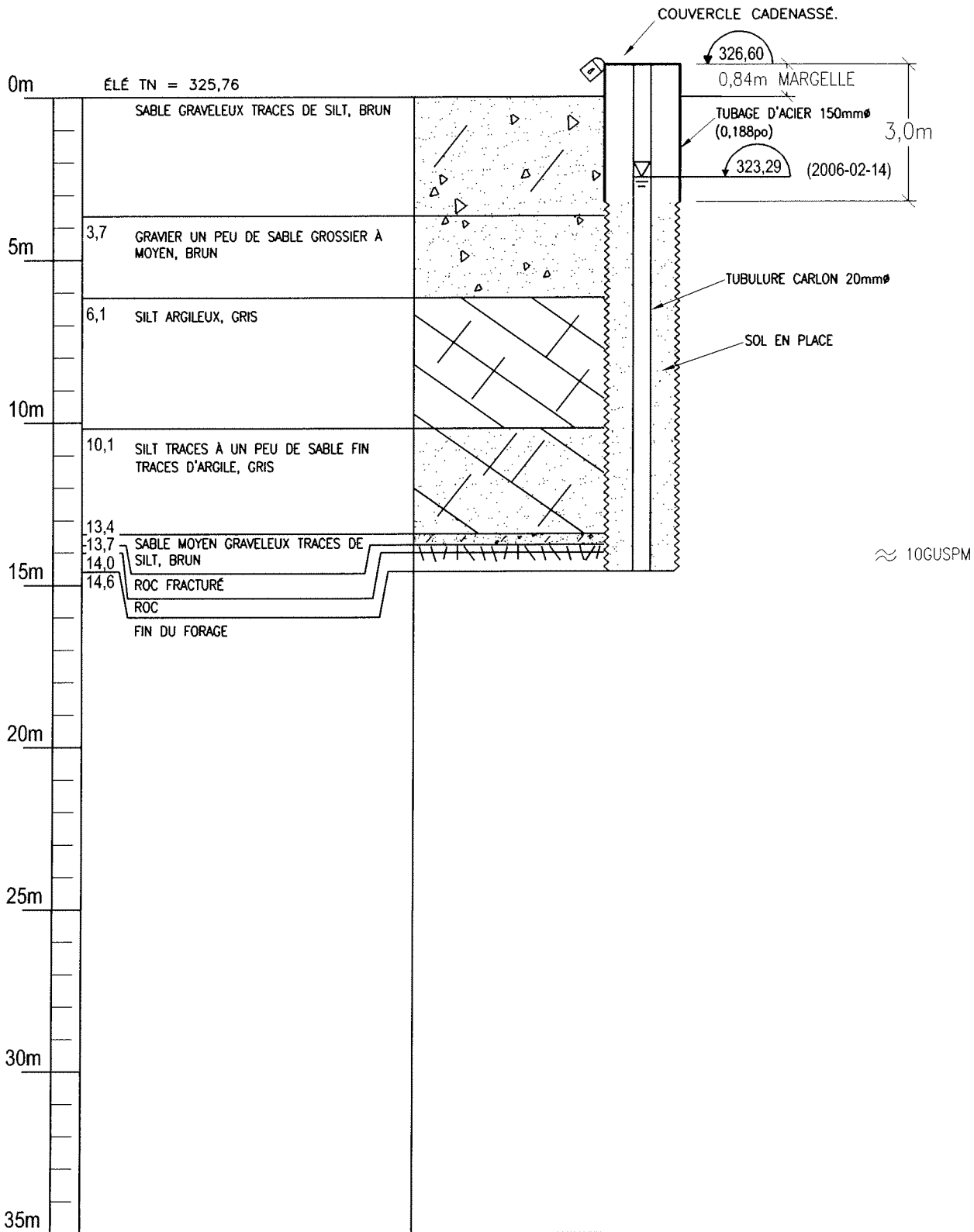

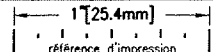
PRÉPARÉ PAR: ERIC SHELLEY		DATE: 22-02-2006	VAUDREUIL-DORION (450) 455-1921	CLIENT: MALARTIC	TITRE: FORAGE FE-06/06
VÉRIFIÉ PAR: G. BOUCLIN ing.		DATE: 22-02-2006	 GCE Consultants	PROJET No.:	DESSIN No.:
	PAGE -	ÉCHELLE: P.A.E		UNITÉ DE MESURE: m	1383-06-01
STE-AGATHE-DES-MONTS (819) 324-2000					REV. 0

VILLE DE MALARTIC
 COUPE STRATIGRAPHIQUE DU FORAGE FE-07/06
 FORÉ LE 2006-02-09

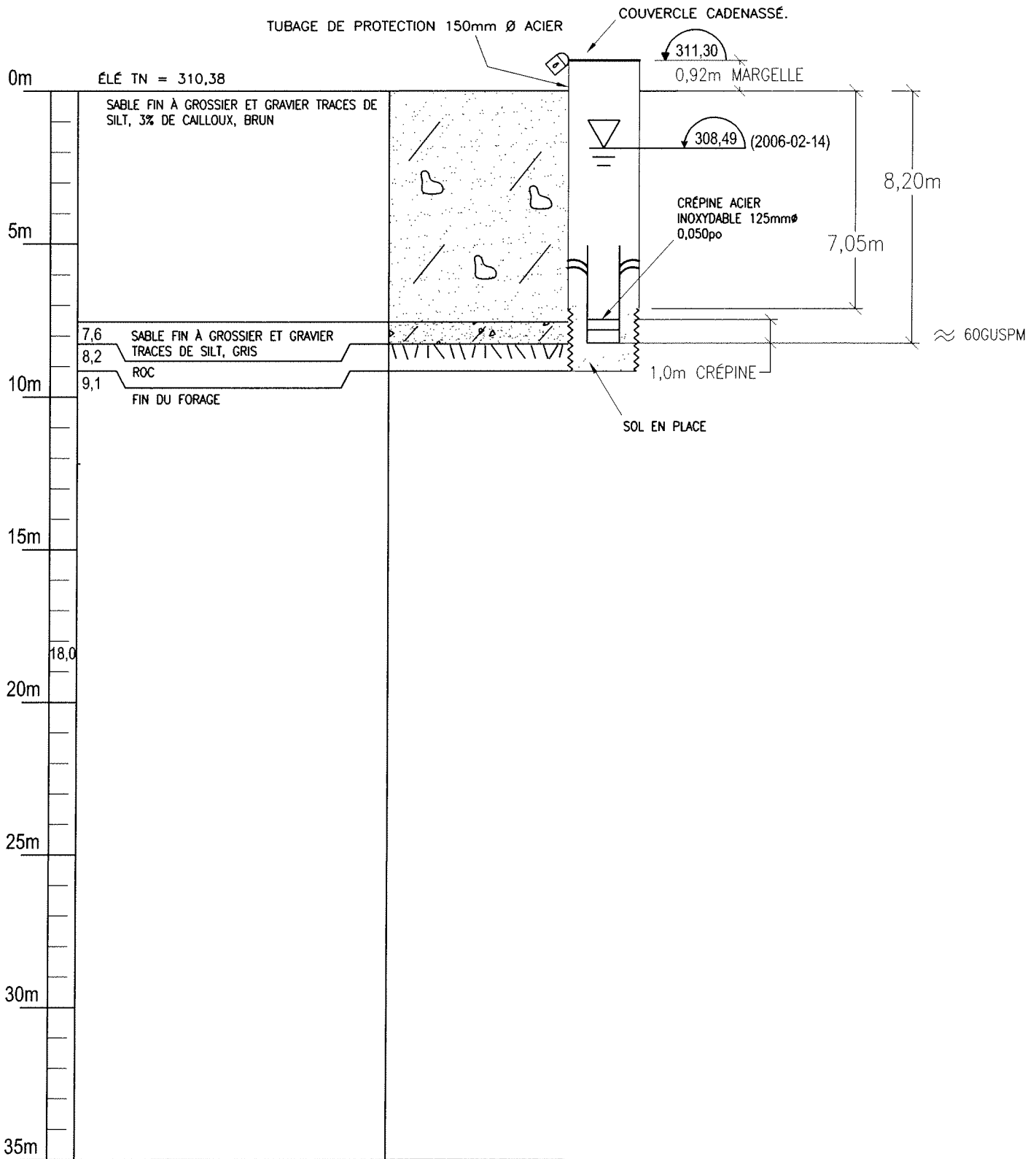

PRÉPARÉ PAR: ERIC SHELLEY	DATE: 22-02-2006	VAUDREUIL-DORION (450) 455-1921	CLIENT: MALARTIC	TITRE: FORAGE FE-07/06
VÉRIFIÉ PAR: G. BOUCLIN ing.	DATE: 22-02-2006	 GCE Consultants	PROJET No.:	DESSIN No.:
	PAGE: -		STE-AGATHE-DES-MONTS (819) 324-2000	1383-06-01
ECHELLE: P.A.E	UNITÉE DE MESURE: m			REV. 0

VILLE DE MALARTIC
 COUPE STRATIGRAPHIQUE DU FORAGE FE-08/06
 FORÉ LE 2006-02-09

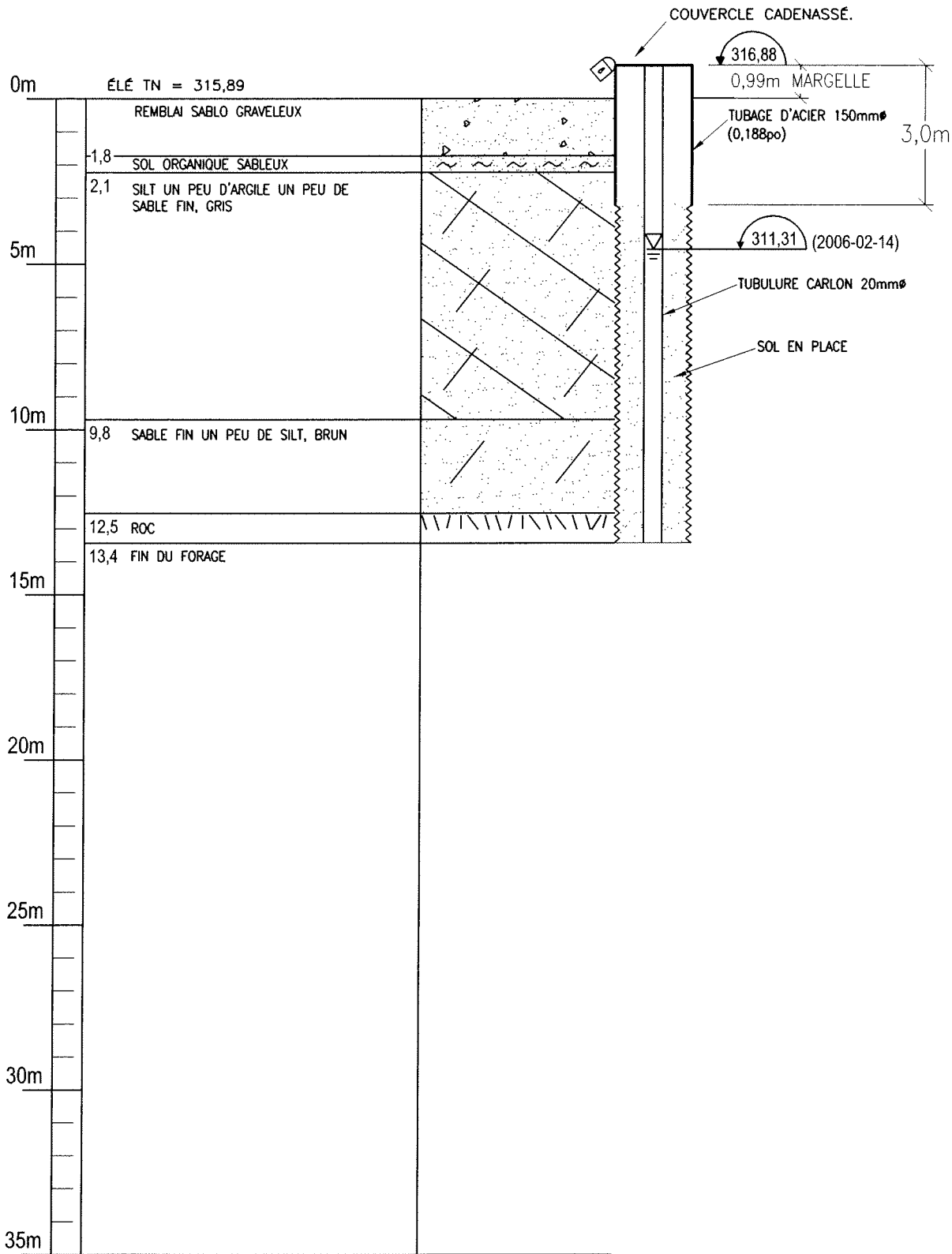

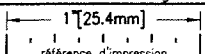
PRÉPARÉ PAR: ERIC SHELLEY		DATE: 22-02-2006	VAUDREUIL-DORION (450) 455-1921		CLIENT: MALARTIC	TITRE: FORAGE FE-08/06
VÉRIFIÉ PAR: G. BOUCLIN ing.		DATE: 22-02-2006	 GCE Consultants		PROJET No.:	DESSIN No.:
		PAGE: -			ÉCHELLE: P.A.E	UNITÉ DE MESURE: m
			STE-AGATHE-DES-MONTS (819) 324-2000			REV. 0

VILLE DE MALARTIC
 COUPE STRATIGRAPHIQUE DU FORAGE FE-09/06
 FORÉ LE 2006-02-09

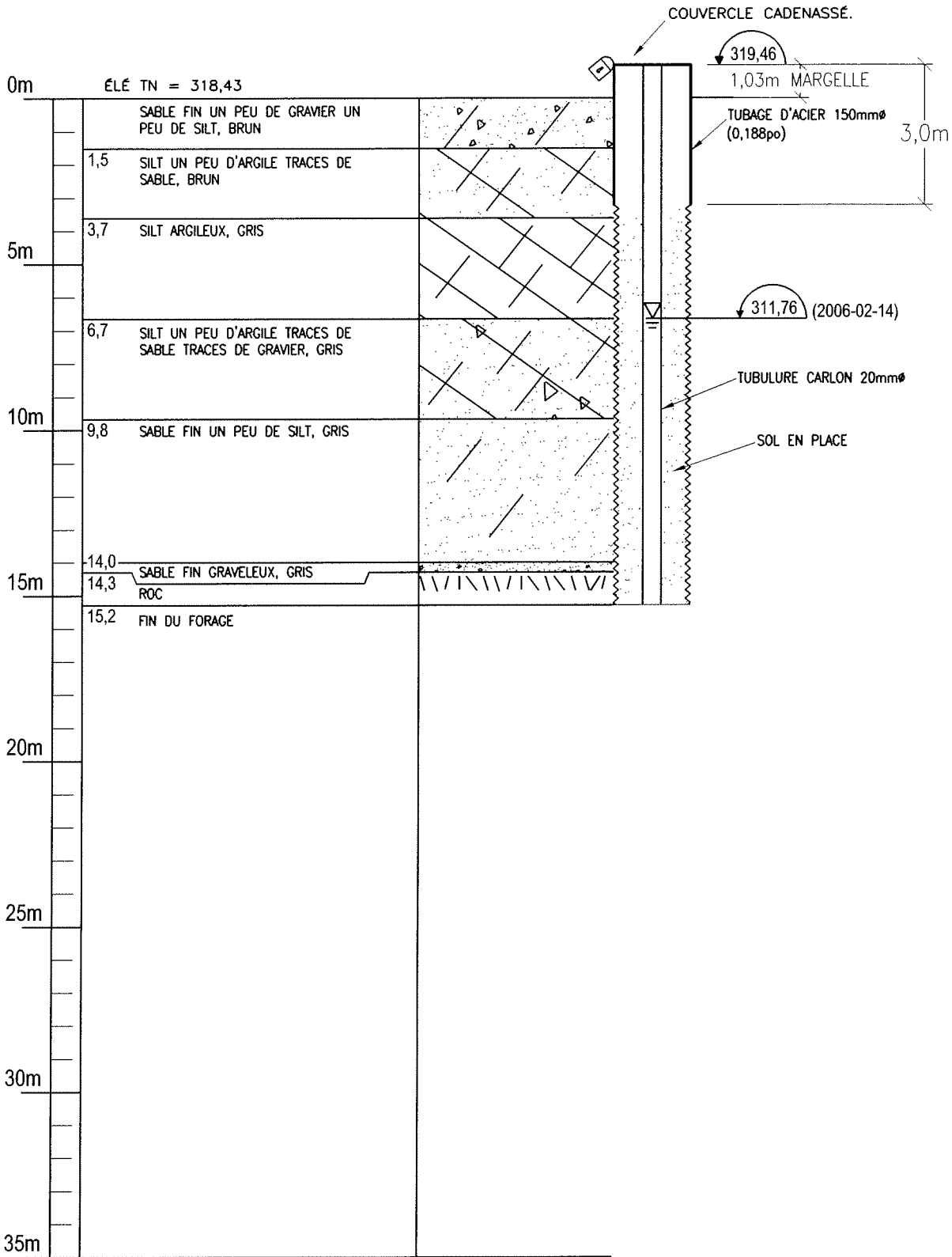

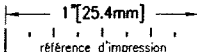
PRÉPARÉ PAR: ERIC SHELLEY		DATE: 22-02-2006	VAUDREUIL-DORION (450) 455-1921		CLIENT: MALARTIC	TITRE: FORAGE FE-09/06
VÉRIFIÉ PAR: G. BOUCLIN ing.		DATE: 22-02-2006	 GCE Consultants		PROJET No.:	DESSIN No.:
		PAGE -			ÉCHELLE: P.A.E	UNITÉ DE MESURE: m
					STE-AGATHE-DES-MONTS (819) 324-2000	REV. 0

VILLE DE MALARTIC
 COUPE STRATIGRAPHIQUE DU FORAGE FE-10/06
 FORÉ LE 2006-02-09

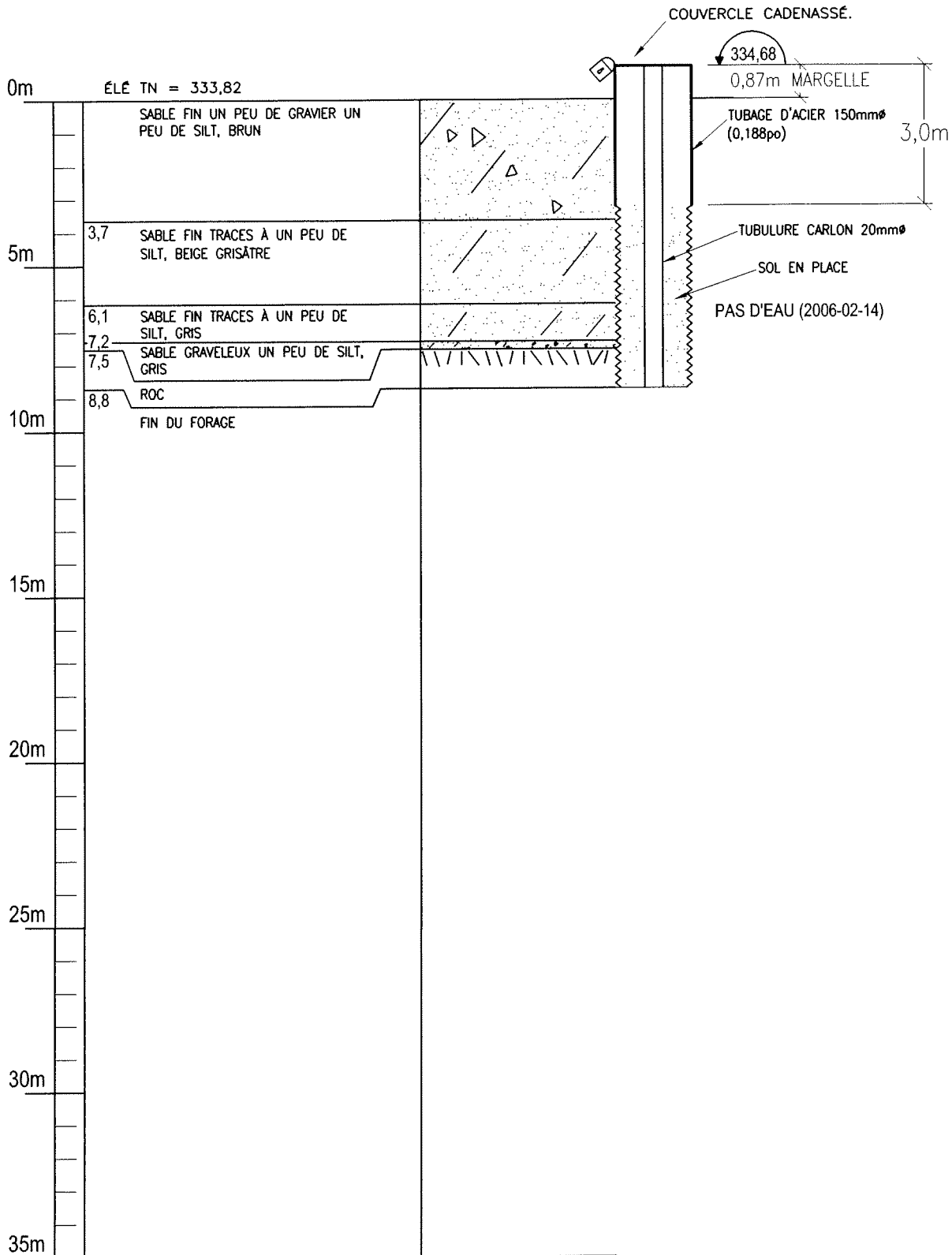

PRÉPARÉ PAR: ERIC SHELLEY		DATE: 22-02-2006	VAUDREUIL-DORION (450) 455-1921		CLIENT: MALARTIC	TITRE: FORAGE FE-10/06
VÉRIFIÉ PAR: G. BOUCLIN ing.		DATE: 22-02-2006	 GCE Consultants		PROJET No.: 1383-06-01	
 1[25.4mm] référence d'impression	PAGE -	ÉCHELLE: P.A.E			UNITÉ DE MESURE: m	DESSIN No.: -

VILLE DE MALARTIC
 COUPE STRATIGRAPHIQUE DU FORAGE FE-11/06
 FORÉ LE 2006-02-09

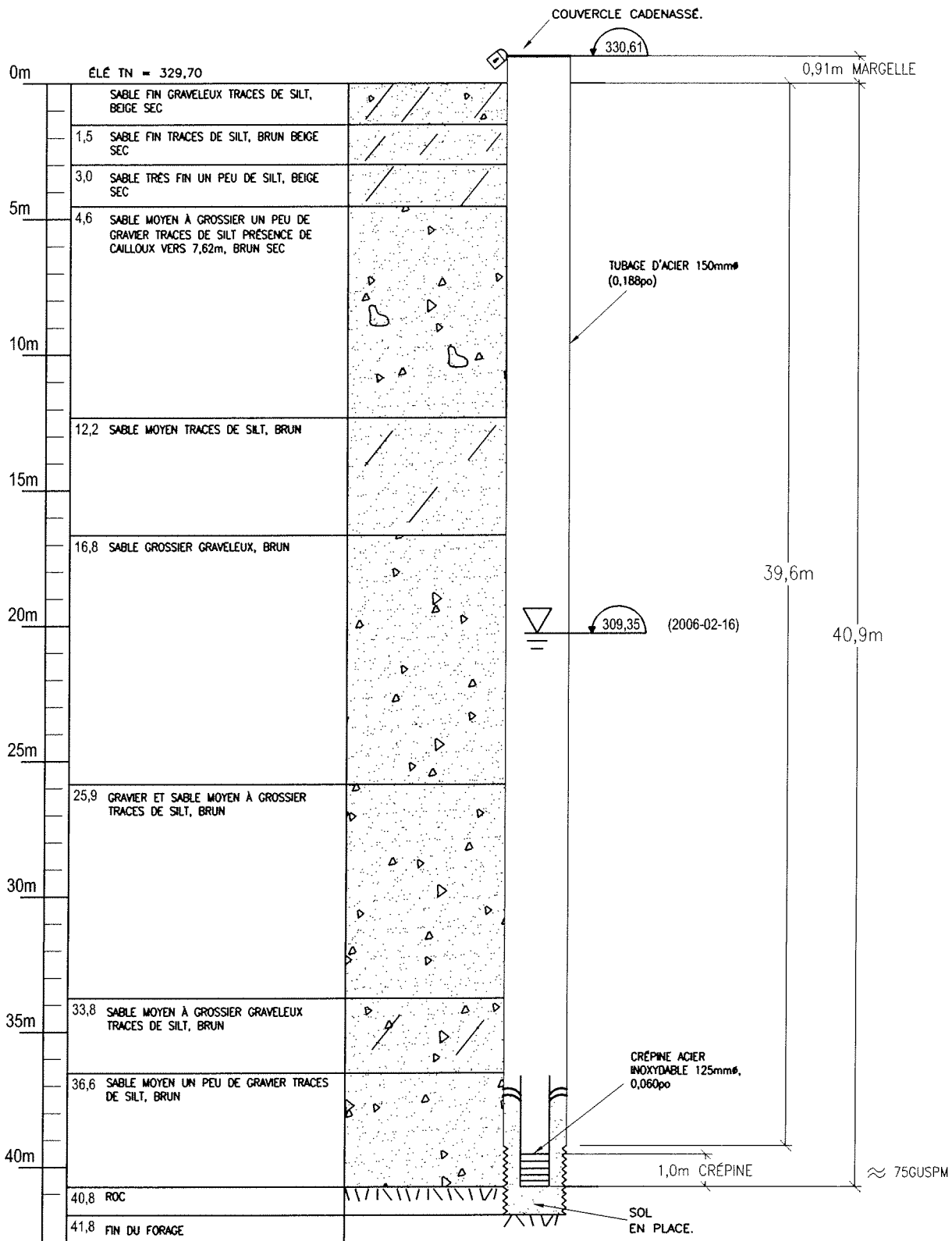

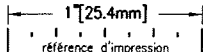
PRÉPARÉ PAR: ERIC SHELLEY		DATE: 22-02-2006	VAUDREUIL-DORION (450) 455-1921	CLIENT: MALARTIC	TITRE: FORAGE FE-11/06
VÉRIFIÉ PAR: G. BOUCLIN ing.		DATE: 22-02-2006	 GCE Consultants	PROJET No.:	DESSIN No.:
		PAGE: -		ECHELLE: P.A.E UNITÉE DE MESURE: m	1383-06-01
			STE-AGATHE-DES-MONTS (819) 324-2000		REV. 0

VILLE DE MALARTIC
 COUPE STRATIGRAPHIQUE DU FORAGE FE-12/06
 FORÉ LE 2006-02-09

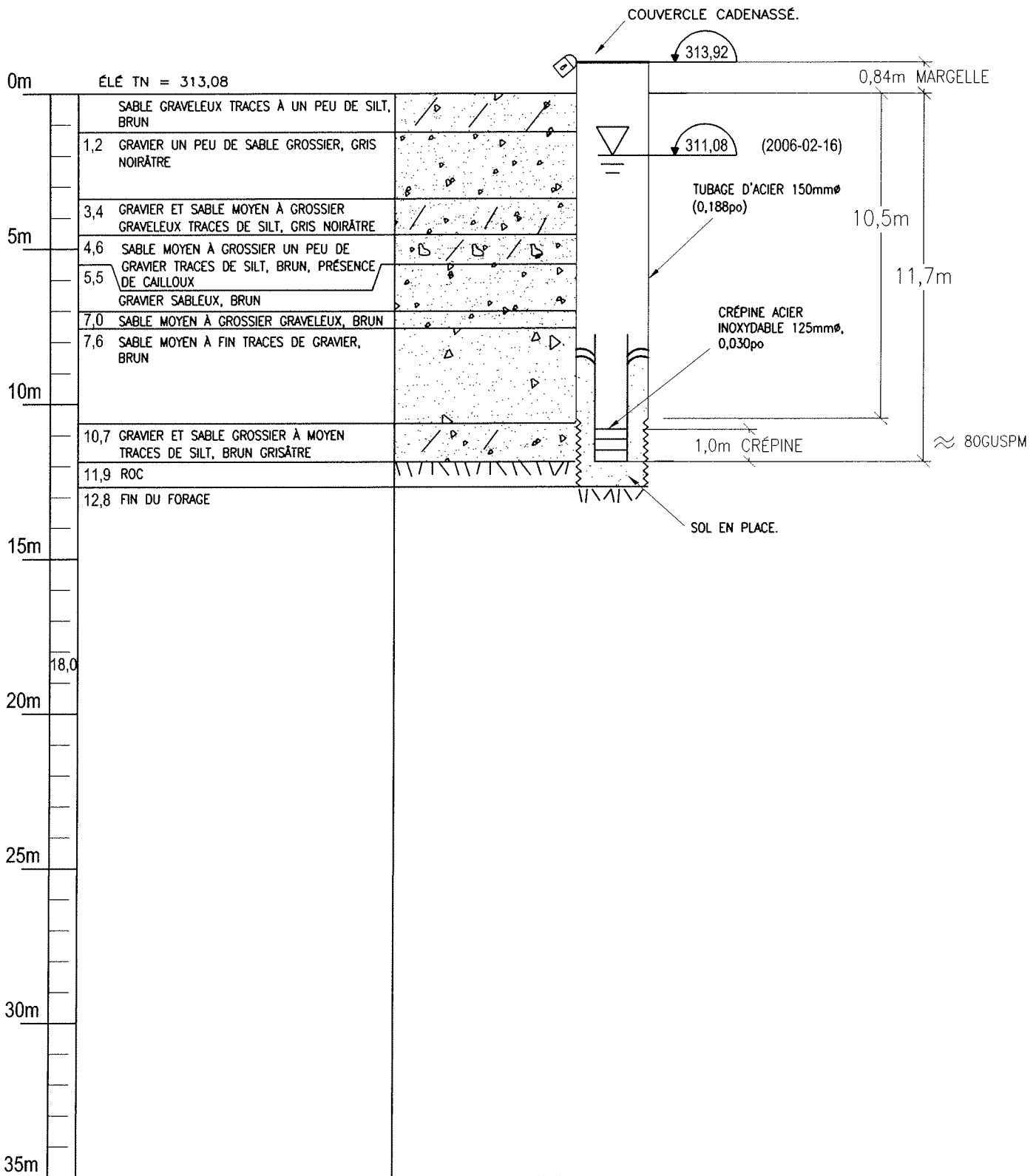

PRÉPARÉ PAR: ERIC SHELLEY		DATE: 22-02-2006	VAUDREUIL-DORION (450) 455-1921		CLIENT: MALARTIC	TITRE: FORAGE FE-12/06
VÉRIFIÉ PAR: G. BOUCLIN ing.		DATE: 22-02-2006	 GCE Consultants		PROJET No.:	DESSIN No.:
1/25.4mm	PAGE: -	ÉCHELLE: P.A.E.			UNITÉ DE MESURE: m	1383-06-01

VILLE DE MALARTIC
 COUPE STRATIGRAPHIQUE DU FORAGE FE-13/06
 FORÉ LE 2006-02-15

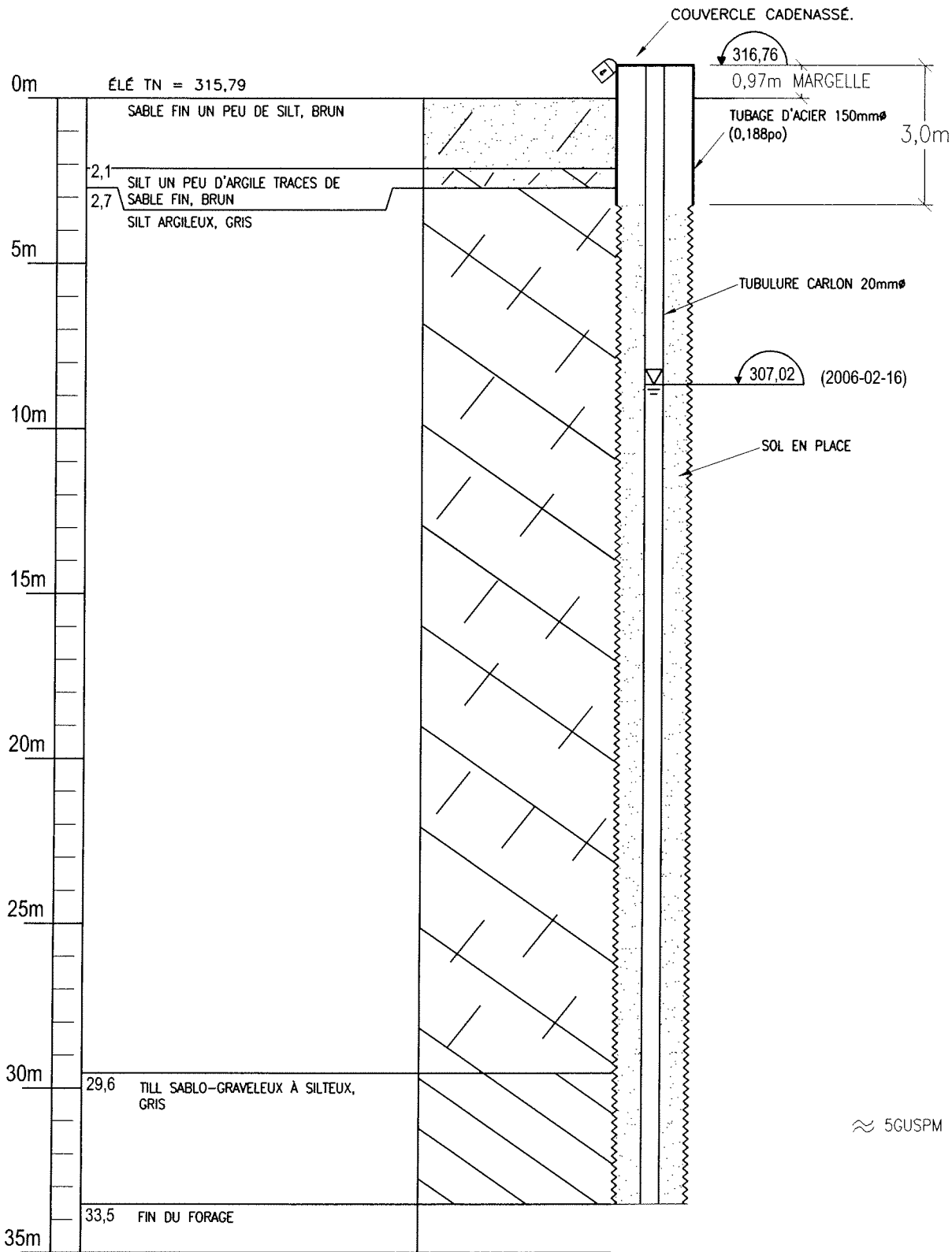

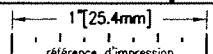
PRÉPARÉ PAR: ERIC SHELLEY		DATE: 22-02-2006	VAUDREUIL-DORION (450) 455-1921		CLIENT: MALARTIC	TITRE: FORAGE FE-13/06
VÉRIFIÉ PAR: G. BOUCLIN ing.		DATE: 22-02-2006	 GCE Consultants		PROJET No.:	DESSIN No.:
		PAGE -			ECHELLE: P.A.E	UNITÉE DE MESURE: m
			STE-AGATHE-DES-MONTS (819) 324-2000			REV. 0

VILLE DE MALARTIC
 COUPE STRATIGRAPHIQUE DU FORAGE TR-02/06
 FORÉ LE 2006-02-13

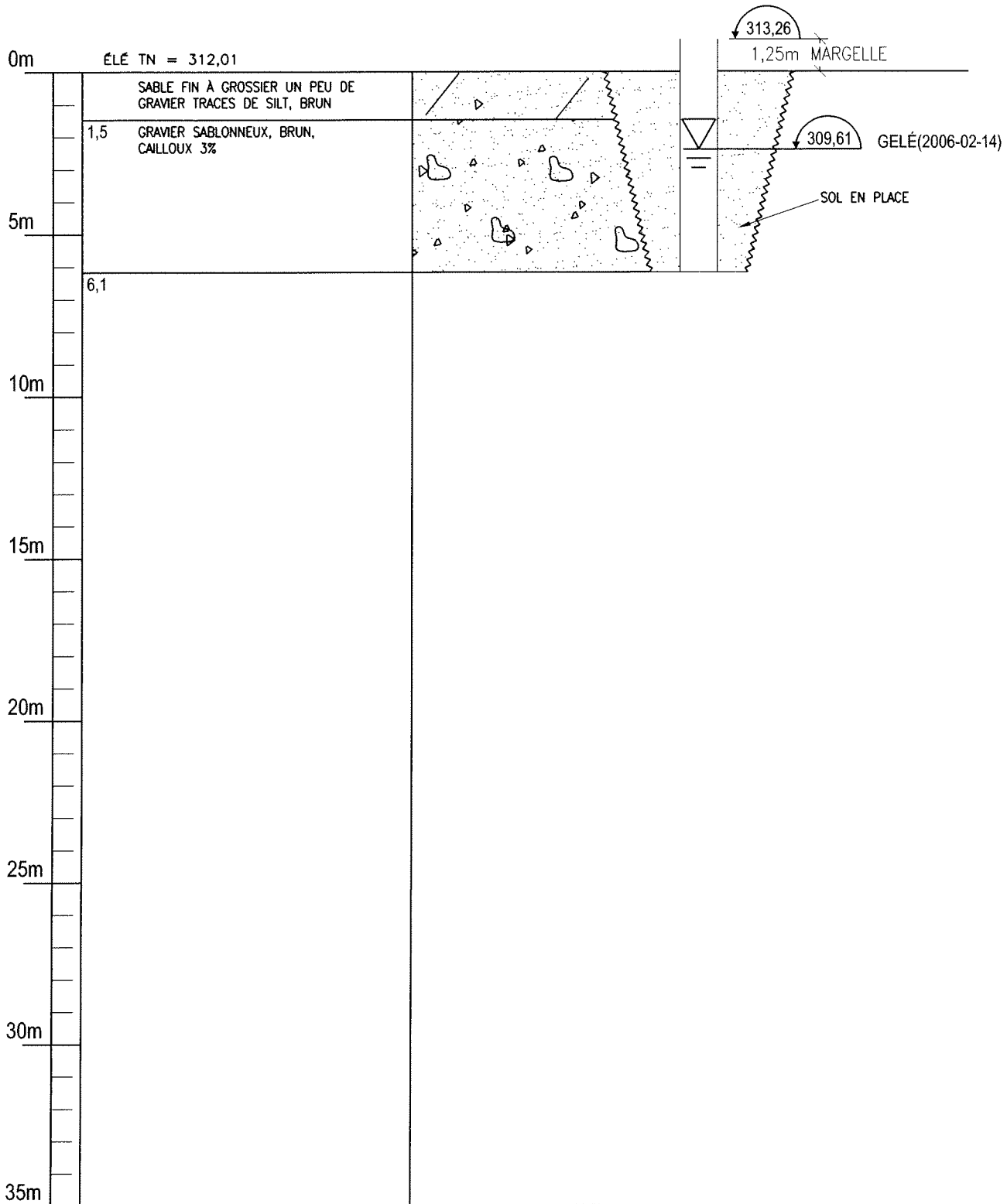

PRÉPARÉ PAR: ERIC SHELLEY		DATE: 22-02-2006	VAUDREUIL-DORION (450) 455-1921		CLIENT: MALARTIC	TITRE: FORAGE TR-02/06
VÉRIFIÉ PAR: G. BOUCLIN ing.		DATE: 22-02-2006	 GCE Consultants		PROJET No.:	DESSIN No.:
	PAGE -	ÉCHELLE: P.A.E			UNITÉ DE MESURE: m	1383-06-01
			STE-AGATHE-DES-MONTS (819) 324-2000			

VILLE DE MALARTIC
 COUPE STRATIGRAPHIQUE DU FORAGE TR-03/06
 FORÉ LE 2006-02-14

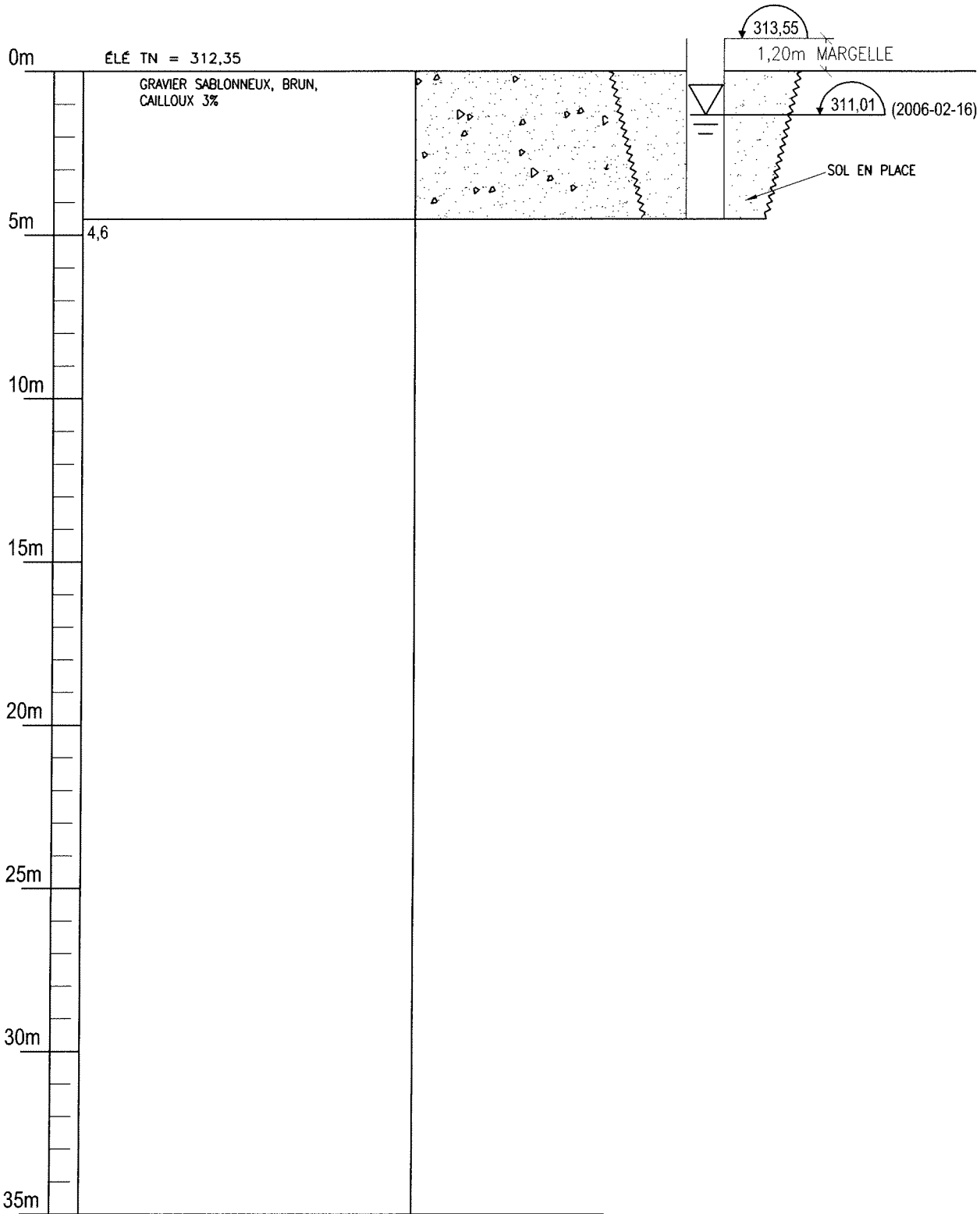

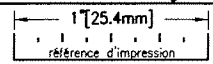
PRÉPARÉ PAR: ERIC SHELLEY		DATE: 22-02-2006	VAUDREUIL-DORION (450) 455-1921		CLIENT: MALARTIC	TITRE: FORAGE TR-03/06
VÉRIFIÉ PAR: G. BOUCLIN ing.		DATE: 22-02-2006	 GCE Consultants		PROJET No.: 1383-06-01	
	PAGE -	ÉCHELLE: P.A.E			UNITÉ DE MESURE: m	DESSIN No.: -
STE-AGATHE-DES-MONTS (819) 324-2000						

VILLE DE MALARTIC
 COUPE STRATIGRAPHIQUE DU FORAGE FE-14/06
 FORÉ LE 2006-03-30

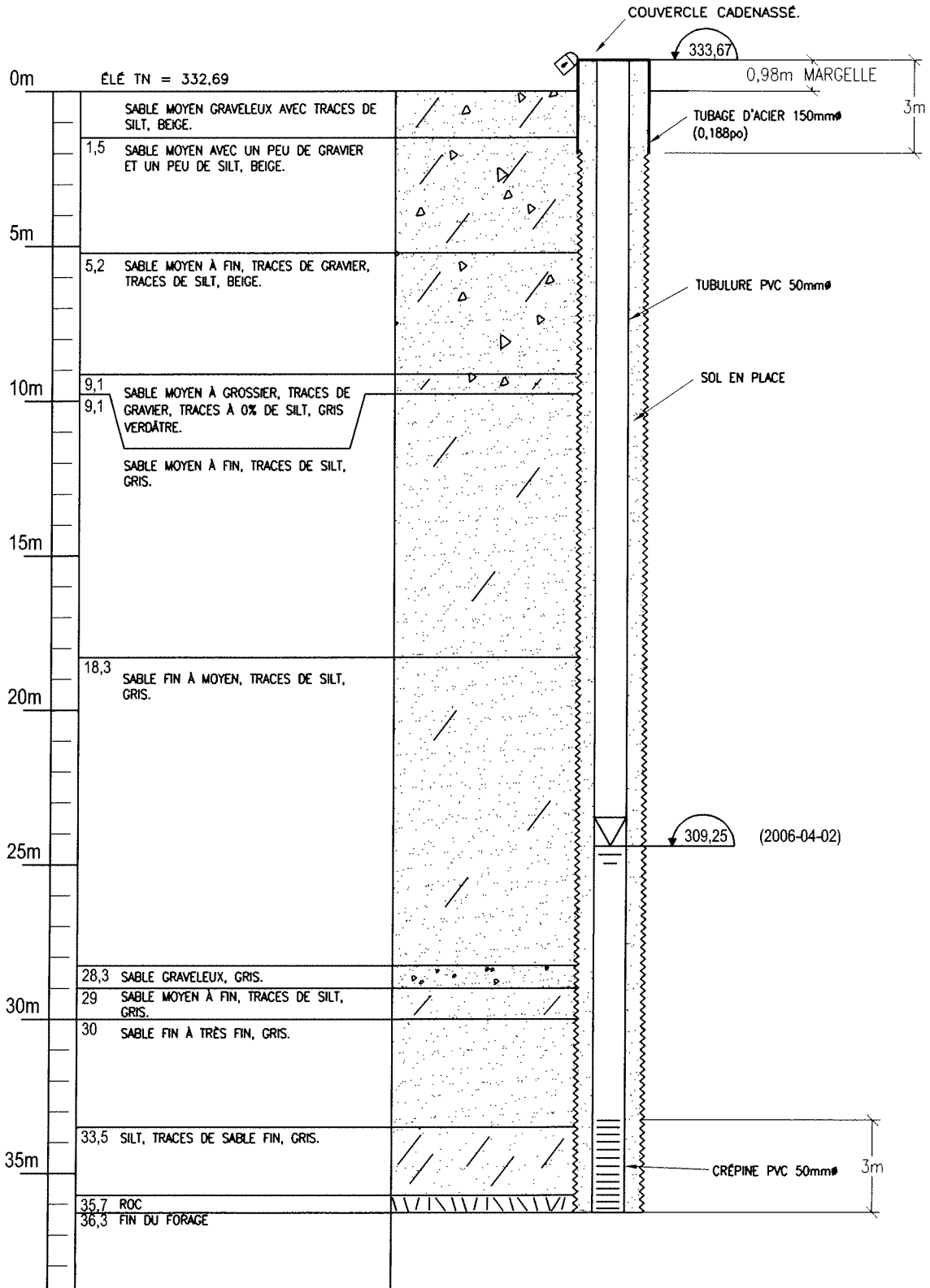

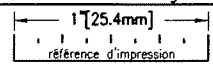
PRÉPARÉ PAR: ERIC SHELLEY	DATE: 01-05-2006	VAUDREUIL-DORION (450) 455-1921	CLIENT: MALARTIC	TITRE: FORAGE FE-14/06
VÉRIFIÉ PAR: G.BOUCLIN ing.	DATE: 01-05-2006	 GCE Consultants	PROJET No.:	DESSIN No.:
	PAGE: -		ÉCHELLE: P.A.E	UNITÉE DE MESURE: m
			1383-06-02	-
				REV. 0

VILLE DE MALARTIC
 COUPE STRATIGRAPHIQUE DU FORAGE FE-15/06
 FORÉ LE 2006-03-31

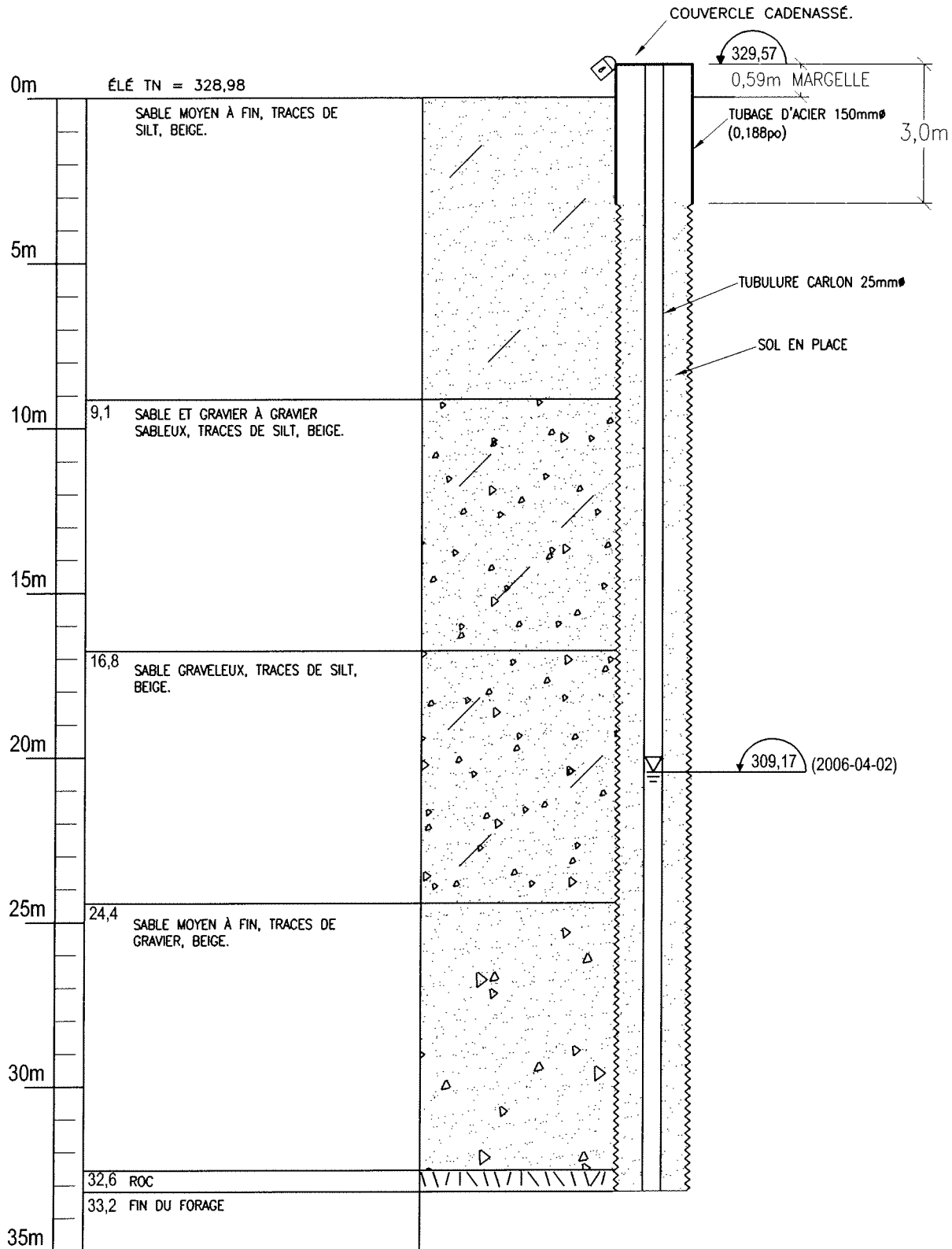

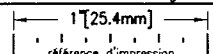
PRÉPARÉ PAR: ERIC SHELLEY	DATE: 01-05-2006	VAUDREUIL-DORION (450) 455-1921	CLIENT: MALARTIC	TITRE: <i>FORAGE FE-15/06</i>
VÉRIFIÉ PAR: G. BOUCLIN ing.	DATE: 01-05-2006	 GCE Consultants	PROJET No.:	DESSIN No.:
	PAGE: -		ÉCHELLE: P.A.E.	UNITÉ DE MESURE: m
			1383-06-02	-
				REV. 0

VILLE DE MALARTIC
 COUPE STRATIGRAPHIQUE DU FORAGE FE-16/06
 FORÉ LE 2006-04-01

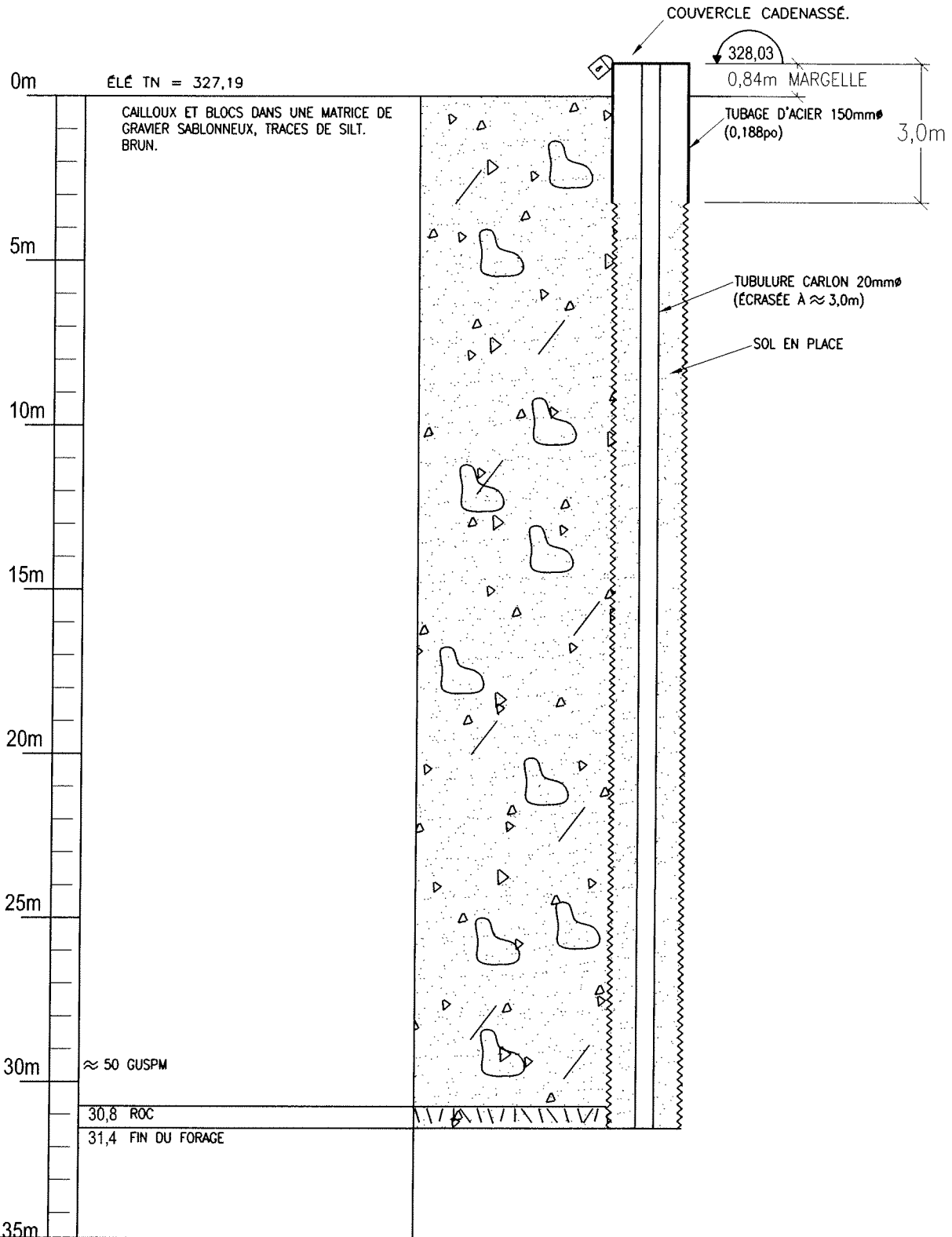

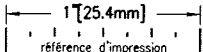
PRÉPARÉ PAR: ERIC SHELLEY		DATE: 01-05-2006	VAUDREUIL-DORION (450) 455-1921	CLIENT: MALARTIC	TITRE: FORAGE FE-16/06
VÉRIFIÉ PAR: G. BOUCLIN ing.		DATE: 01-05-2006	 GCE Consultants	PROJET No.:	REV.
	PAGE -	ÉCHELLE: P.A.E		UNITÉ DE MESURE : m	1383-06-02
STE-AGATHE-DES-MONTS (819) 324-2000			DESSIN No.:		-

VILLE DE MALARTIC
 COUPE STRATIGRAPHIQUE DU FORAGE FE-17/06
 FORÉ LE 2006-04-01

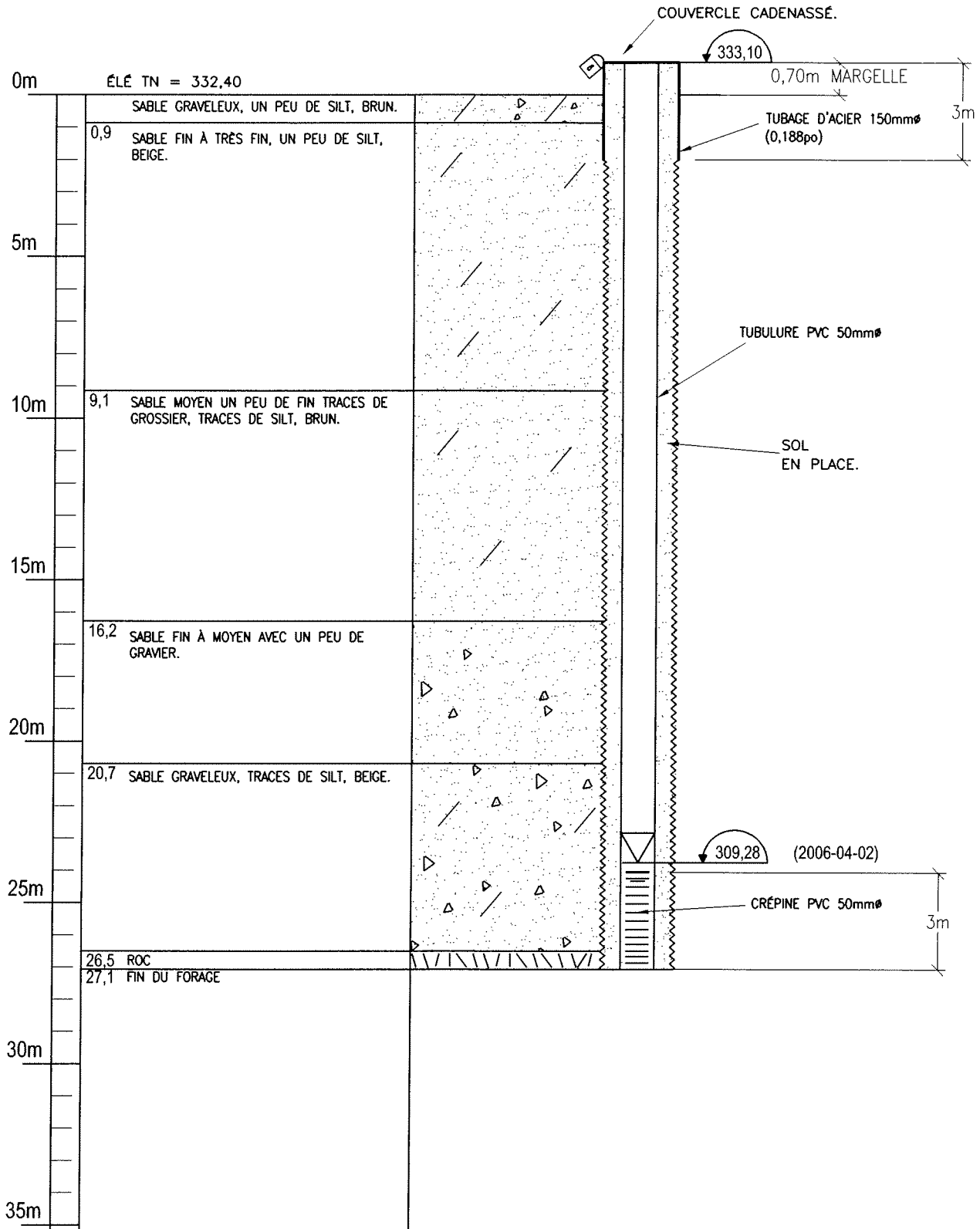

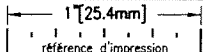
PRÉPARÉ PAR: ERIC SHELLEY		DATE: 01-05-2006	VAUDREUIL-DORION (450) 455-1921	CLIENT: MALARTIC	TITRE: FORAGE FE-17/06
VÉRIFIÉ PAR: G. BOUCLIN ing.		DATE: 01-05-2006	 GCE Consultants	PROJET No.:	DESSIN No.:
		PAGE: -		STE-AGATHE-DES-MONTS (819) 324-2000	1383-06-02
ÉCHELLE: P.A.E.		UNITÉ DE MESURE: m			REV. 0

VILLE DE MALARTIC
 COUPE STRATIGRAPHIQUE DU FORAGE FE-18/06
 FORÉ LE 2006-04-02

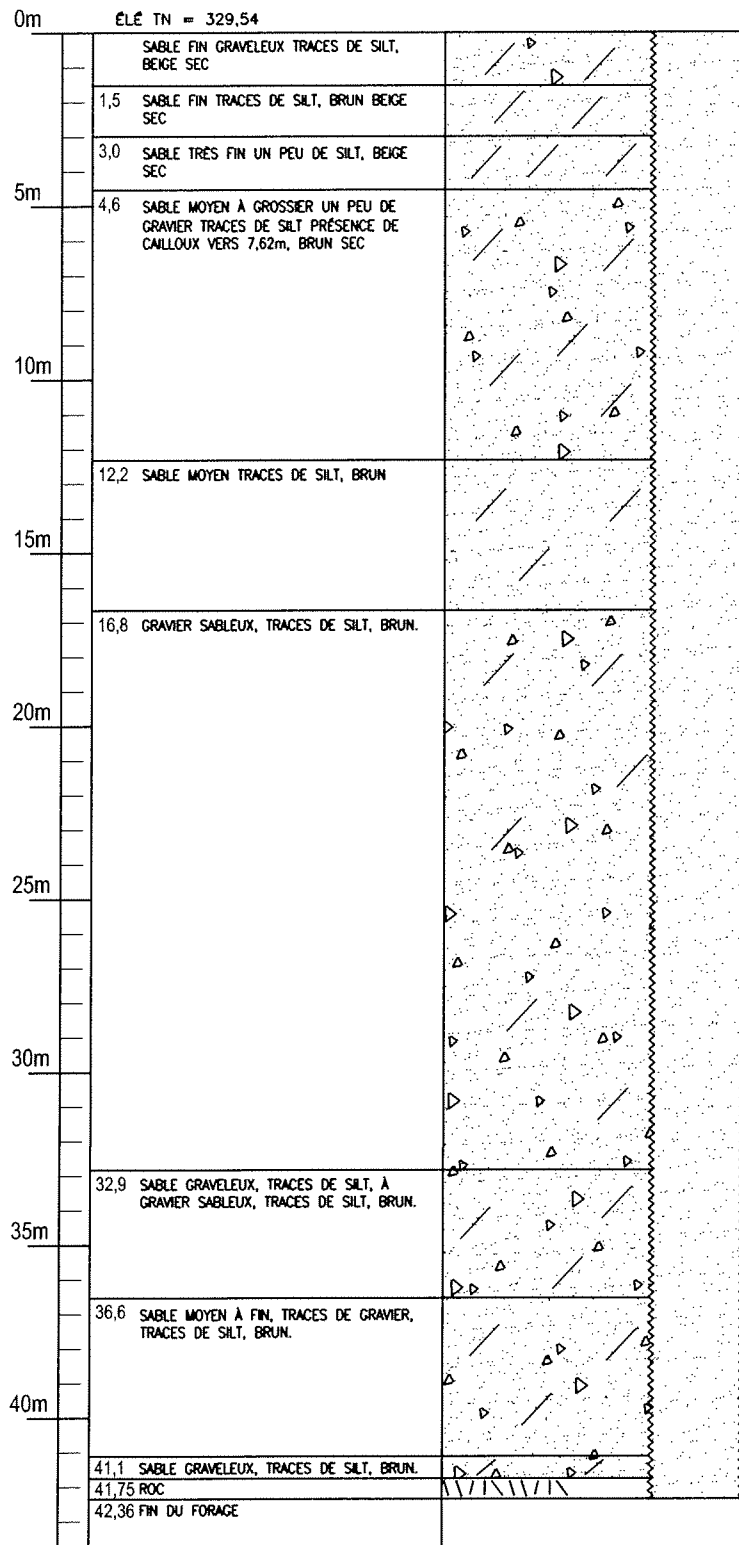

PRÉPARÉ PAR: ERIC SHELLEY		DATE: 01-05-2006	VAUDREUIL-DORION (450) 455-1921	CLIENT: MALARTIC	TITRE: FORAGE (FE-18/06) PP-6
VÉRIFIÉ PAR: G. BOUCLIN ing.		DATE: 01-05-2006	 STE-AGATHE-DES-MONTS (819) 324-2000	PROJET No.:	DESSIN No.:
	PAGE -	ÉCHELLE: P.A.E		UNITÉ DE MESURE: m	1383-06-02
				REV.	0

VILLE DE MALARTIC

CROQUIS D'INSTALLATION DU PP-6/06

FORÉ ET AMÉNAGÉ DU 3 AU 6 AVRIL 2006

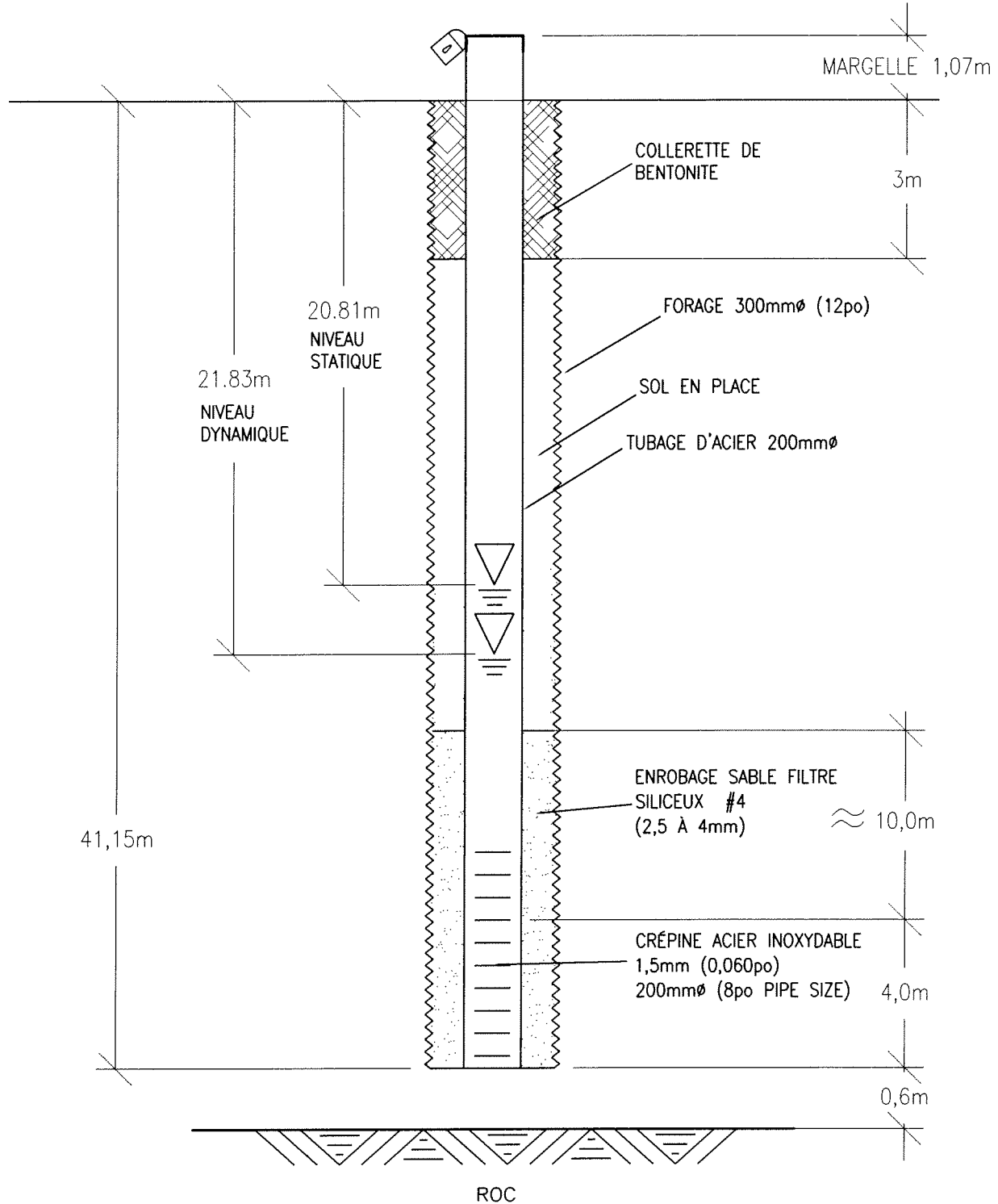

PRÉPARÉ PAR: ERIC SHELLEY		DATE: 01-05-2006	VAUDREUIL-DORION (450) 455-1921	CLIENT: MALARTIC	TITRE: PUITS PP-6/06
VÉRIFIÉ PAR: G. BOUCLIN ing.		DATE: 01-05-2006	 GCE Consultants	PROJET No.:	DESSIN No.:
1 [25.4mm] référence d'impression	PAGE -	ÉCHELLE: P.A.E		UNITÉ DE MESURE: m	1383-06-02
STE-AGATHE-DES-MONTS (819) 324-2000					REV. 0